

Indicador de Actividad del Sector Servicios (Base 2021)

Enero de 2024. Datos provisionales.

La cifra de negocios del Sector Servicios crece en enero un 6,8% en términos interanuales y descende un 4,6% respecto al mes anterior

22 de marzo de 2024

“*Actividades profesionales científicas y técnicas*” registra un crecimiento de su cifra de negocios del 29,1% en tasa interanual

CIFRA DE NEGOCIOS

Total. En el mes de enero de 2024, la cifra de negocios del Sector Servicios de Mercado en Navarra registra un crecimiento, en términos corrientes, del 6,8% respecto al mismo mes del año pasado.

Por sectores, evolución interanual. De los dos grandes grupos, *Comercio* aumenta un 6,4% y *Otros Servicios* aumenta un 7,8%. Dentro de este último grupo todos sus componentes experimentan un crecimiento de su cifra de negocios: *Actividades profesionales, científicas y técnicas* (29,1%), *Información y comunicaciones* (7,4%), *Actividades administrativas y servicios auxiliares* (6,2%), *Hostelería* (2,0%) y *Transporte y almacenamiento* (0,6%).

Por sectores, evolución mensual. La cifra de negocios descende un 4,6% respecto al mes anterior. De los dos grandes grupos, *Comercio* crece un 0,3% y *Otros Servicios* descende un 17,0%. Dentro de este último grupo solo aumenta la cifra de negocios de *Transporte y almacenamiento* (8,3%) y descenden, *Actividades administrativas y servicios auxiliares* (-12,3%), *Actividades profesionales, científicas y técnicas* (-27,6%), *Hostelería* (-30,6%) e *Información y comunicaciones* (-33,4%).

España. La tasa anual del Sector Servicios se sitúa en el 2,8%.



CONTACTO | HARREMANETARAKO

estadistica@navarra.es

848 42 34 00

TABLA 1

Índice de cifra de negocios: general y por sectores. Serie Original. Enero 2024

	NAVARRA				ESPAÑA			
	Índice	Tasa (%)			Índice	Tasa (%)		
		Mensual	Anual	Media de lo que va de año		Mensual	Anual	Media de lo que va de año
1. Comercio	127,3	0,3	6,4	6,4	115,1	-9,1	0,7	0,7
2. Otros servicios	104,3	-17,0	7,8	7,8	113,8	-15,4	6,9	6,9
2.1 Transporte y almacenamiento	109,0	8,3	0,6	0,6	117,2	-4,6	1,8	1,8
2.2 Hostelería	109,9	-30,6	2,0	2,0	115,9	-15,8	8,0	8,0
2.3 Información y comunicaciones	88,7	-33,4	7,4	7,4	114,2	-16,8	7,5	7,5
2.4 Activ. profesionales científicas y técnicas	98,6	-27,6	29,1	29,1	107,8	-30,2	10,4	10,4
2.5 Activ. administrativas y servicios aux.	101,7	-12,3	6,2	6,2	132,8	-6,0	10,2	10,2
ÍNDICE GENERAL	120,7	-4,6	6,8	6,8	114,7	-11,4	2,8	2,8

Fuente: Elaboración propia a partir de datos facilitados por el INE.
 Datos provisionales

GRÁFICO 1

Variación interanual de Actividad del Sector Servicios

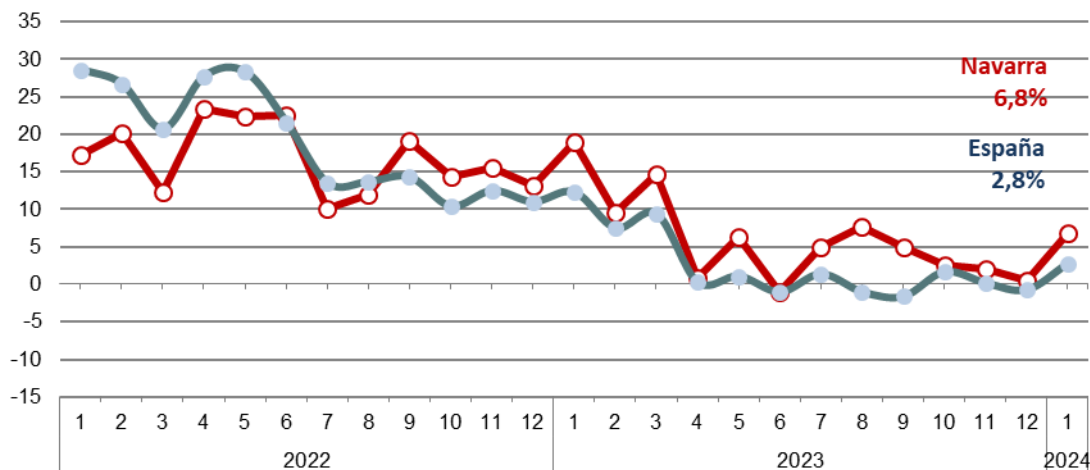

Fuente: Elaboración propia a partir de datos facilitados por el INE.



OCUPACIÓN

Total, y por sectores. El empleo en el Sector Servicios en enero refleja un ascenso interanual del 1,3%. Por ramas de actividad, el empleo en Navarra aumenta el 1,0% en *Comercio* y un 1,5% en *Otros Servicios*.

España. El empleo en el sector Servicios crece un 2,1% en enero respecto al mismo mes del año anterior.

TABLA 2

Índice de ocupación: general y por sectores. Enero 2024

	NAVARRA			ESPAÑA				
	Índice	Tasa (%)		Índice	Tasa (%)			
Mensual		Anual	Media de lo que va de año		Mensual	Anual	Media de lo que va de año	
3. Comercio	103,8	-0,8	1,0	1,0	104,0	-1,0	1,8	1,8
4. Otros servicios	103,4	-1,9	1,5	1,5	105,0	-1,2	2,3	2,3
2.1 Transporte y almacenamiento	105,0	0,4	-0,8	-0,8	106,6	-0,7	2,7	2,7
2.2 Hostelería	105,7	-3,9	0,2	0,2	103,5	-2,8	1,7	1,7
2.3 Información y comunicaciones	105,1	-0,5	8,2	8,2	111,1	0,0	3,6	3,6
2.4 Activ. profesionales científicas y técnicas	110,0	0,2	8,3	8,3	106,1	0,0	2,4	2,4
2.5 Activ. administrativas y servicios aux.	93,6	-4,1	-2,4	-2,4	103,4	-1,4	2,5	2,5
ÍNDICE GENERAL	103,6	-1,5	1,3	1,3	104,6	-1,1	2,1	2,1

Fuente: Elaboración propia a partir de datos facilitados por el INE.
Datos provisionales





NOTA METODOLÓGICA

Los Indicadores de Actividad del Sector Servicios (IASS) miden la evolución a corto plazo de la actividad de las empresas pertenecientes a los Servicios de mercado no financieros a través de dos variables: la cifra de negocios y el personal ocupado. La cifra de negocios comprende los importes facturados por la empresa por la prestación de servicios y venta de bienes. El personal ocupado incluye tanto al personal asalariado como el no remunerado.

Para su obtención se realiza una encuesta continua que investiga todos los meses más de 27.500 empresas que operan en este sector en el conjunto de España. Los resultados se presentan en forma de índices con el objetivo de medir variaciones respecto del año base 2021.

El INE ha actualizado hoy los datos de los IASS al publicarlos en la nueva base 2021. De esta forma, se da cumplimiento al Reglamento de ejecución (UE) 2020/1197 de la Comisión por el que se establecen especificaciones técnicas y modalidades con arreglo al Reglamento (UE) 2019/2152 del Parlamento Europeo y del Consejo relativo a las estadísticas empresariales europeas.

Es una operación estadística llevada a cabo por el Instituto Nacional de Estadística con estas características principales:

- **Tipo de encuesta:** continua de periodicidad mensual.
- **Periodo base:** 2021.
- **Ámbito poblacional:** empresas cuya actividad principal se describe en las secciones G (Comercio), H (Transporte y Almacенamientos), I (Hostelería), J (Información y Comunicaciones), L (Actividades Inmobiliarias), M (Actividades Profesionales, Científicas y Técnicas) y N (Actividades Administrativas y Servicios Auxiliares) de la Clasificación Nacional de Actividades Económicas (CNAE-09).
- **Ámbito geográfico:** todo el territorio nacional excepto Ceuta y Melilla, para las que sólo se recoge en la división 47 de la CNAE-09 (comercio al por menor).
- **Tipo de muestreo:** Muestreo aleatorio estratificado.
- **Método de recogida:** cumplimentación del cuestionario por parte del informante usando alguna de las siguientes vías: internet (sistema IRIA), correo electrónico, fax, teléfono o vía postal.

Para más información se puede consultar la metodología de este indicador en la página web del Instituto Nacional de Estadística.



PARA MÁS INFORMACIÓN

Nastat

[Indicador de actividad del sector servicios. Enero 2024.](#)



CONTACTO | HARREMANETARAKO

estadistica@navarra.es

848 42 34 00